LAREDO, TEXAS. Noviembre 6 de 1913. Vol. XIV. No337

"El Democrata-Fronterizo." Es el periódico Mexicano más antiguo en todo el Estado de Texas. + + + +

EL DEMOCRATA FRONTERIZO.

Semanario Imparcial, de Comercio Noticias. y Anuncios.

ENTERED As second class matter in the Post Office at Laredo, Tex., Under the act of Congress of March 3d. 1879.

LA PERLA.
25%
DESDE JUNIO 28
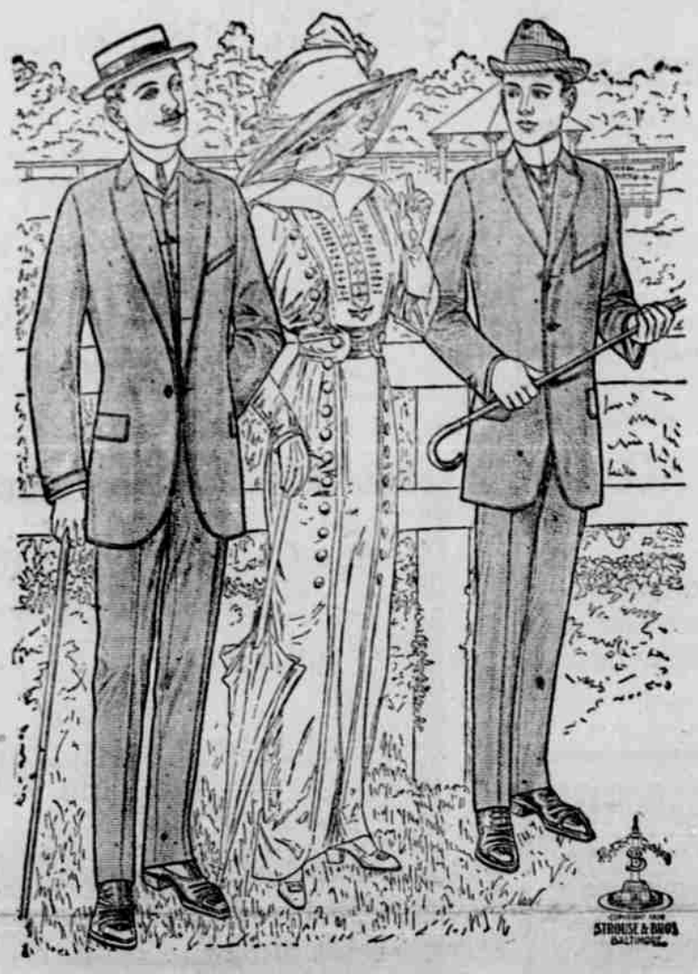
DE DESCUENTO EN
Vestidos de
STROUSE & BROS.
M. Vizcaya Sierra.

La Botica Herrera
(CONTIGUA A LA TIENDA DE I. ALEXANDER,)
Cuenta con dos Farmacéuticos titulados, para
SURTIR RESETAS
DE TODOS LOS MEDICOS.
Aquí se encuentra siempre un nuevo y completo surtido de
MEDICINAS DE PATENTE, DROGAS,
REMEDIOS CASEROS,
ARTICULOS DE TOCADOR,
UTILES DE ESCRITORIO, Etc., Etc.
Arturo Herrera, Prop.
TELEFONO 91. APARTADO POSTAL 161.

QUIEN ES CARRANZA?

Hece días, un escritor que no conoce a Venustiano Carranza, y que pretendía deificarlo ante los ojos de las multitudes, que tampoco lo conocen, y sobre todo, ante el elemento americano, al que se pretende deslumbrar, preguntaba¿Quién es Carranza? y se dejaba venir con una tirada lírica que no contenía más que palabras, palabras, palabras.

Don Venustiano es uno de esos hombres que no tienen historia, simplemente porque su nulidad los ahoga.

Es un cacique de provincia, que neció rico, como pudo nacer calabaza o melón, y pasó su vida obscura e inútil pegado al terruño como una planta parasitaria, hasta que uno de sus parientes, por casualidad, prestó algunos servicios de importancia al Gral. Porfirio Díaz, después de la derrota de Hicamole, que estuvo a punto de dar al traste con la revolución de Tuxtepec.

Triunfantes los tuxtepecanos, los servicios de Hicamole fueron premiados con una curul en el Congreso Federal, para Venustiano Carranza,que no había hecho favor alguno a D. Porfirio; pero que estuvo disfrutando el beneficio por más de un cuarto de siglo, sin que en las crónicas parlamentarias apareciera jamás una iniciativa del Diputado Carranza, ni siquiera sonara su nombre. Fué un Diputado mudo, uno de esos diputados vitalicios que la prensa de caricaturas llama culivotantes porque porque votan con la culera.

Pero su caciquismo se extremó hasta el grado de ser en el Distrito de Monclova, el terror de los poenes de campo, de los obreros y de toda clase de trabajadores, pues el Gral. B. Reyes, entonces Procónsul de N. Leon, Coahuila y Tamaulipas, lo habia escogido como su lugarteniente en Coahuila para ahogar las aspiraciones libertarias del pueblo coahuilense.

En esa situacion lo sorprendió el movimiento político iniciado en 1909 encontra de la reeleccion del Gral. Díaz y del Dr. Ramon Corral. Creyendo el Gral. Díaz en la lealtad de Venustiano Carranza, que por un cuarto de siglos habia recibido sus favores y sin méritos gozado el sueldo de Diputado al Congreso de la Union, penso en el como candidato posible para Gobernador impuesto al Estado de Coahuila, según se estilaba entonces; pero habiendo surgido la division en el partido porfirista, la Candidatura de Carranza se hizo imposible, por su nulidad, por su desprestigio, por el desprecio que siempre inspiró al pueblo coahuilense, y D. Porfirio le retiró su protección, conservándole empero en el Congreso.

Venustiano Carranza, de la noche a la mañana, resultó reyista, y esperé pacientemente que el atejonado en Galeana pasara el Rubicón; pero D. Bernardo prefirió el destierro a Francia y D. Venustiano siguió en el Congreso, hasta que D. Francisco I. Madero pasó las turbias aguas del Rio Bravo en són revolucionario.

Entonces Carranza se presentó, primero en San Antonio,ante la Junta Revolucionaria, luego en El Paso,y resultó maderista furibundo, y hasta figuró como Ministro en el Gabinete utópico de Madero, lo que no impidió que, cuando Limantour volvió de París como mensajero de paz, se escapara como un doctrino de las filas maderistas y se fuera a N. York, para ponerse a las órdenes de Limantour, que parecía ser el designado por el Tio Samuel y por los judios franceses para sustituir al Gral. Díaz, y solucionar así el conflicto surgido en El Paso, cuando se saludaron los Presidentes Díaz y Taft.

Limantour no traía el carácter que se le supuso, y Venustiano Carranza hizo una plancha fenomenal, lo cual no impidió que se quedara entre los maderistas, con el desplante propio del ranchero socarrón, a pesar de los desprecios y de las desconfianzas que inspiraba a todos.

Al efectuarse los tratados de K. Juárez, que pusieron fin a la revolución maderista, con la renuncia del Presidente Díaz y su expatriación, Venustiano Carranza, Carranza, que no había empuñado un fusil,ni pisado el suelo mexicano durante la campaña, se ciñó sin embargo los laureles del triunfo, y lo que es más, pidió en feudo el Estado de Coahuila,como su parte enel botín.

En vano Madero lo llamó a México para confiarle un Ministerio y tenerlo cerca; Carranza permaneció en Coahuila,y sopretexto de la pacificación del Estado,se hizo dar cien mil pesos mensuales con cargo a gastos de Guerra, sin dar cuenta a nadie, pues cuando se le quizo exigir cuentas y se le amenazó con la supresión de ese censo, preparó una revolución contra Madero, que habría estallado en los días en que estalló el cuartelazo de la Ciudadela, acaudillado por el Brigadier Félix Díaz. Iba a traicionar a Madero; pero por la fuerza de las circunstancias, se declaró su vengador, porque el Gobierno interino del Gral. Huerta no quizo seguir dando los cien mil pesos mensuales, ni quizo eximirlo de dar cuenta de las cantidades recibidas, como lo pretendía Carranza para reconocer al Gral. Huerta.

Así surgió el ridículo plan de Guadalupe, cuyas únicas finalidades son derrocar a Huerta, vengar a Madero y encaramar a Carranza.

Con los elementos que tenía a la mano como Gobernador absoluto de Coahuila, y con los elementos militares que se le habían confiado, aprovechó los momentos de confusión subsiguientes al cuartelazo de Febrero, y sin esperar un ataque de las fuerzas federales, después saquear a Saltillo,se retiró a las sierras de Monclova, asegurú su huida a Texas apoderándose del puerto fronterizo de C. Porfirio Díaz, que anteriormente había confiado a uno de sus cabecillas y encerrado en Monclova,esperó la ayuda de los Madero sin hacer nada. Cuando la ayuda de los Madero llegó en forma de campaña periodística, ya Carranza tenía azolado todo el distrito,pues sin programa, sin ideales,sin honradez política, sin par-

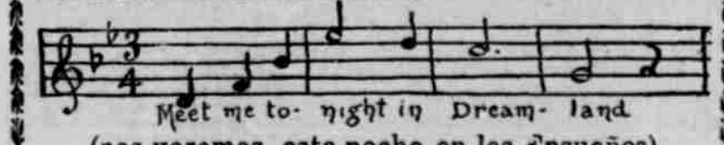

(nos veremos esta noche en los Ensueños)
Teatro de Los Ensueños.
Bajo nueva empresa
El teatro de los Ensueños está ofreciendo matinés todas las tardes comensando á lasf4 p m hasta cerrar en la noche.