„Wenn es Eisenwaaren sind, Hanssen's haben sie"

Hanssen's wöchentliche Bargains.

Beseht Euch diese Stelle jeden Samstag und Mittwoch. Dieser Ausverkauf endigt Samstag, den 19. August, 9 Uhr Abends.

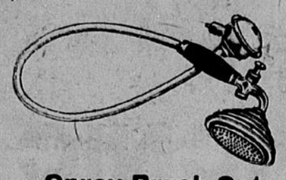

Spray Brush Set.

Richtiges Knickerbocker Combination Set, welches als Schauerbad gebraucht werden kann, eine Spritz- und Massage-Bürste für das Badezimmer, und eine Shampoo Bürste. Preis, fertig zum Anbringen am Hahn, $1.50.

Knickerbocker Spray Brush.

Bürste 4¾ Zoll bei 2⅜ Zoll mit nickelplattirtem Verlängerungsstiel, 5½ Fuß langer, feiner carrugirter Gummischlauch, und eine Aluminium Universal Hahn-Verbindung.

Extraer Spezial-Preis während dieses Verkaufs $2.00.

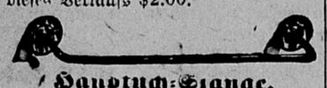

Handtuch-Stange.

Eine schöne nickelplattirte und polirte Stange, ½ Zoll im Durchmesser, und 18 Zoll lang. Eine Zierde für jedes Badezimmer.

Spezial-Preis 45c das Stück.

Irvine Möbel-Politur.

Für die ersten Käufer haben wir noch sechs 25c Flaschen, die wir für 5c das Stück verkaufen, und zwanzig 40c Flaschen zu 10c das Stück.

Louis Hanssen's Sons,
213—215 westl. 2. Str.,
Davenport, Iowa.

Fluß-Fahrplan.

6 Tage Fahrt nach St. Paul.

Dampfer „Morning Star" verläßt Davenport jeden Samstag Nachmittag um 2:30 und kommt zurück Freitags um 3 Uhr. $25 Rundfahrt, einschließlich Mahlzeiten.

Fahrt von vier Tagen Dauer nach Quincy. Abfahrt jeden Dienstag um 3 Uhr 30 Min.; Rückfahrt Freitag Abends. $9 für die Rundfahrt. Alles einschließend.

Fahrt von drei Tagen Dauer nach Keokuk. Abfahrt jeden Samstag um 3 Uhr 30 Min. Nachm.; Rückkehr Montag Abend.

Fahrt von zwei Tagen Dauer nach Burlington. Abfahrt jeden Montag, Mittwoch und Freitag um 3 Uhr 30 Min.; Rückkehr am zweiten Tage nach der Abfahrt um 1 Uhr Nachm. $4.50, Alles einschließend.

White Collar Line
Phone Dav.-2573

Neues Lenz Studio.
407 - 411½ westl. Dritte Str.
Gegenüber dem Columbia-Theater.
Davenport, Iowa.

Krell's

Heimgemachte Candies,

welche alle Mitglieder der Familie zufriedenstellen; jung sowohl wie alt. Probieren Sie dieselben.

Krell & Co.

Confectionery und Bäckerei.

218 Brady Straße.
Phone 432

Druck - Arbeiten aller Art

liefert die Job-Druckerei des „Der Demokrat" zu niedrigen Preisen und bei aufmerksamster Bedienung.

Rekrutierungspropaganda für Marine in Brooklyn.

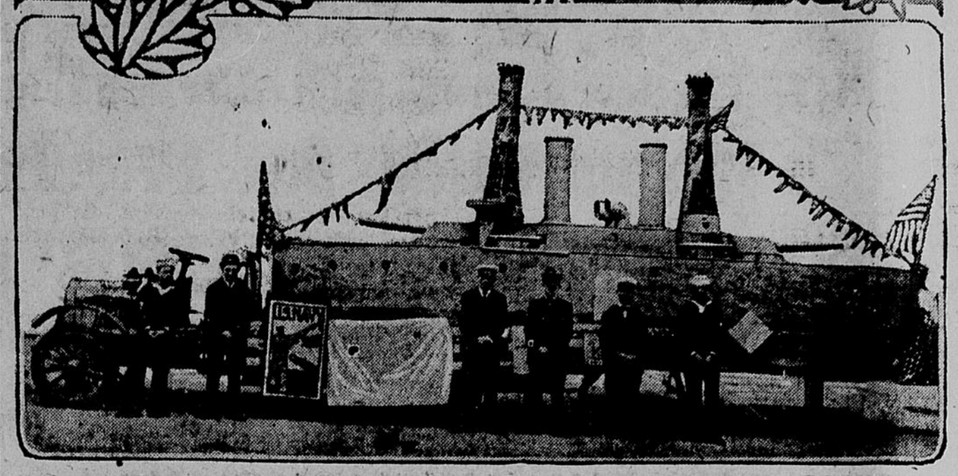

Photo by American Press Association.

Leut. David Jones, U. S. N., sucht in Brooklyn mit einem Miniatur-Kriegsschiff auf Rädern Rekruten für die Marine anzulocken.

Ein Naturwunder.

Unnatürliche Entwicklung eines Knaben von 4 Jahren.

Von einem Fall außergewöhnlicher Frühreife berichtet Dr. Obmann, Assistenzarzt am ehrzoglichen Georgen-Krankenhause in Meiningen. Der wegen einer alten Erkrankung eingeliefert, jetzt noch nicht vier Jahre alte Robert E. hat normale Eltern und sechs völlig normal entwickelte Geschwister. Sein Vater steht zurzeit als Landsturmmann im Felde. Bis zur Vollendung des ersten Lebensjahres verlief auch die Entwicklung des kleinen Robert ganz regelmäßig. Von dem Zeitpunkt an entdeckten die Eltern an dem Knaben merkwürdige körperliche und seelische Veränderungen. Die Kräfte nahmen rapid zu, die Muskulatur straffte sich, die Stimme wurde tief und es traten alle Anzeichen der männlichen Reife ein. Schon mit drei Jahren mied Robert das harmlose Spiel der Knaben, dagegen suchte er Beteiligung an den Gesprächen der Erwachsenen.

Wie die Mutter dem Krankenhausarzt erklärte, ist Robert in dem kleinen Landwirtschaftsbetrieb tüchtig zur Hand; seine Lieblingsbeschäftigung ist das Ein- und Ausspannen der Kühe. Anderseits hatte sie auch unter der Eigenwilligkeit des Sohnes zu leiden, denn wenn Robert zornig wurde, sei er gar nicht zu bändigen. Der kleine Patient machte, im Bette liegend, auf den Arzt den Eindruck eines im Wachstum zurückgebliebenen Mannes. Er ist jetzt 121 Zentimeter groß und wiegt 68 Pfund. Daß es dieser vierjährige Landsturmmannssohn zu einer ansehnlichen Körperkraft gebracht hat, geht daraus hervor, daß er einen 20 Pfund schweren Eimer mit einer Hand hebt und mühelos ein fünfjähriges Kind im Gewicht von 36 Pfund trägt. Zu seiner Narkotisierung brauchte man im Krankenhaus dasselbe Quantum wie für einen erwachsenen Mann. Die weitere Entwicklung dieses noch jung an Jahren befindlichen „Mannes", der, wie Dr. Obmann ausdrücklich betont, sonst völlig gesund erscheint, soll ärztlich beobachtet werden. Sie wird ein unschätzbares Studienmaterial für die medizinische Wissenschaft abgeben.

— Ueber eine seltsame und bedrohliche Bewegung unter der Eingeborenen-Bevölkerung in der Kolonie Nigeria im nordwestlichen Teil von Britisch-Afrika wissen die englischen Blätter zu berichten. Die Bewegung, die der „christliche Aufstand" genannt wird, wird durch einen Neger geleitet, der sich als Prophet ausgibt und sich selbst den Namen Elias II. gab. Dieser zweite Elias schwört Stein und Bein, daß er jedes Wunder vollbringen und selbst die Toten wieder lebendig machen könne. Nach den bisher bekannt gewordenen Einzelheiten hat die Bewegung einen feindlichen und auch für die Weißen gefährlichen Charakter, und besonders die jüngeren Neger strömen dem schwarzen Propheten in Scharen zu. Bisher sollen bereits über eine Million Neger zu seiner unbedingten Gefolgschaft gehören. „Elias II." verkündet, daß er imstande sei, täglich 1000 Wunder zu vollführen.

Wird Sloan's Liniment Schmerzen lindern?

Versucht es und seht — eine Applikation wird mehr beweisen, als eine ganze Spalte Behauptungen. James S. Ferguson, Phil., Pa., schreibt: „Ich habe wunderbare Erleichterung gehabt, seit ich an meinen Knieen Sloan's Liniment gebraucht habe. Nur zu denken, daß nach allen diesen Schmerzensjahren eine Anwendung mir Erleichterung schaffte. Vielen Dank, für was Ihr Heilmittel für mich gethan hat." Fahrt nicht fort zu leiden, wendet Sloan's Liniment an, wo Sie Schmerzen haben und bemerkt wie rasch Sie Erleichterung finden. Kauft es in irgend einer Apotheke. 25 Cents. (Anz)

Der letzte Steinzeit-Indianer.

Auf einem kleinen Feldbett im Hospital der „University of California" hat unlängst der letzte Yaki-Indianer, und überhaupt der letzte überlebende Rote Mann aus dem Stein-Zeitalter, seinen letzten Atemzug getan. Er starb im Alter von 55 bis 60 Jahren, — als ein Opfer der Lungenschwindsucht und der Wissenschaft!

Im August 1911 war er als halbverhungerter, nur mit einem weggeworfenen Unterhemd bekleideter „Wilder" entdeckt und eingefangen worden, und der Fall erregte damals riesiges Aufsehen. Die Yakis waren seinerzeit ein blühender Stamm, welcher unter den Felsklippen östlich von Sacramento mit den Steinwaffen der Vorzeit die Weißen bekämpft hatte, aber im Jahre 1865 fast ganz aufgerieben worden war. Eine kleine Partie Ueberlebende suchten Zuflucht in den Hügeln weiter östlich; unter ihnen war auch der obige, welcher nur unter dem Namen „Ishi" bekannt geworden ist, — ein Wort, das in der Sprache seines ausgerotteten Stammes aber einfach „Mensch" bedeutet. Noch im Jahre 1908 entdeckte man vier Ueberlebende, unter denen außer „Ishi" auch seine Mutter und eine Schwester waren, wie er später erzählt hat. Das heißt, man fand Anzeichen von ihrer Existenz; ihrer selbst wurde man nie habhaft, da sie sich mit gleicher Scheu vor Indianern und vor Weißen verbargen.

„Ishi" blieb nach seiner Einfangung zunächst längere Zeit unter Obhut des Sheriffs von Butte County, der ihm in Ermangelung eines geeigneten Platzes die Wahnsinnigen-Zelle des Gefängnisses zuwies. Von seinen letzten Stammesgenossen war um diese Zeit keiner mehr am Leben. Gelehrte und Zeitungsleute strömten herbei, um das Wunder zu mustern. Man redete ihn in allen möglichen Sprachen an, darunter auch ein Halbdutzend indianische Sprachen; aber seine Antwort war immer nur, „ulsi", was in der Sprache seines Stammes bedeutete: „Ich verstehe nicht."

Schließlich übernahm ihn die anthropologische Abteilung der genannten Universität; er wurde als lebendige Merkwürdigkeit nach dem Museum gebracht, später aber zum Hilfs-Pförtner desselben ernannt. Mittlerweile hatte er die Landessprache ziemlich gut kennen gelernt und gab den Gelehrten viele wertvolle Auskunft über das Leben und die Bräuche seiner Vorfahren. Auch machte er viele interessante Handarbeiten und führte allerlei Kunststückchen aus, wie sie sonst bei keinen heutigen Indianern mehr vorkommen. Aber das neue Leben war sein Tod!

Nach der neuesten Briefmarkenstatistik sind während des Krieges 1146 neue Briefmarkenarten von allen Ländern der Erde herausgegeben worden.

— An der Ingenieur-Akademie zu Wismar an der Ostsee dauern die Vorträge und Uebungen auch während der Kriegszeit in allen Abteilungen an, obwohl über 300 Studierende der Anstalt im Felde stehen.

— Der Balkanzug Berlin-Dresden-Wien-Budapest-Konstantinopel und zurück führte bisher einen Schlafwagen Berlin-Konstantinopel und einen durchlaufenden Wagen erster und zweiter Klasse Berlin-Belgrad. Letzterer läuft wegen des stets zunehmenden Reisendenverkehrs Dresden-Wien-Balkan jetzt bis Sofia.

— Ein Studentenulk. — Auf einem Ferienbummel kommen einige bierselige Studenten gegen Mitternacht durch einen kleinen Marktflecken. Sie halten alsbald den Nachtwächter an und einer der Studenten fragt, was die Glocke geschlagen habe.

Nachtwächter: Zwölf.

Student: Donnerwetter, ist das aber viel für einen so kleinen Ort.

— Laut Pariser Nachrichten beläuft sich der in der Auvergne durch Unwetter der letzten Zeit angerichtete Schaden auf mehrere Millionen. Der Hagel vernichtete alles. In Massettes fand ein Erdrutsch statt. Im Kanton Besse wurden fast alle Verbindungen abgeschnitten. Auf verschiedenen Brücken war der Verkehr unmöglich. Zwischen Besse und Chaudesour rissen die ungeheuer angeschwollenen Ströme mehrere Brücken weg.

— Die Gesellschafterin Leopoldine Tischler, die bei der vor kurzem verstorbenen Frau Susanne Weiser an der Grillparzerstraße in Wien in Stellung war, nahm kürzlich im Badezimmer ein Bad und wurde später in der Wanne mit dem Kopf unter dem Wasser tot aufgefunden. Man vermutet, daß ein Herzschlag dem Leben der Gesellschafterin ein Ende gemacht hat. Möglicherweise wurde sie nach Besteigen der Wanne von einer Ohnmacht befallen und ist unter das Wasser getaucht und ertrunken.

— Berliner Blätter berichten von der am 24. Juni erfolgten Beisetzung des Marschalls von der Goltz. Der Sarg war auf dem historischen Bajezidplatz vor dem Kriegsministerium aufgebahrt und mit der deutschen und der türkischen Flagge bedeckt. Kriegsminister Enver Pascha hielt dem Lehrmeister der türkischen Armee einen langen Nachruf. Dann bewegte sich der Trauerzug durch die Straßen von Konstantinopel zur Serailspitze, wo der Sarg auf eine Barkasse gebracht und unter Kriegsschiffsgeleite nach Therapia übergeführt wurde; dort erfolgte im deutschen Kriegerfriedhof die endgültige Beisetzung.

— Im neuen Hamburger Hafengebiet haben Bergungsarbeiten zur Hebung einer großen Menge von Münzen aller Zeiten und aller Herren Länder und Völker geführt. Neben modernen Münzen sowie solchen aus dem siebzehnten und achtzehnten Jahrhundert haben hohen Wert die aufgefundenen uralten durchlöcherten chinesischen Münzen. Auch ein krummer Säbel aus solchen Münzen, kunstvoll mit Draht verarbeitet, wurde gefunden. Vieles altes Hamburger Stadtgeld befindet sich darunter, dann eine Anzahl aus dem dreißigjährigen Krieg stammender Silberschillinge. Bereichert wird der Schatz durch dänische Münzen aus dem Jahre 1649 bis zu den dänischen Reichsbankschillingen des achtzehnten Jahrhunderts. Ein Stück von besonderem Wert trägt die Unterschrift: Herzog Julius von Braunschweig. In der Münzmenge sind merkwürdige Stücke in ausgezeichneter Prägung ein solches mit der Umschrift: Hans Schultes von Nuremberg, Glück kümmyt von Got. Alte Kupfermünzen deutscher Bundesstaaten, darunter Oldenburger Schwaren, vervollständigen den Münzschatz. Gefunden wurden auch Schwerter aus der Hansazeit, Zinngeschirre, Bronzesachen usw.

— Vor kurzem explodierte in der Nähe des Hafens von Spezzia, Italien, eine Pulverkiste und verursachte den Brand dreier mit Sprengstoffen beladener Eisenbahnwagen. Mehrere Personen wurden getötet. Die in der Nähe stehenden Häuser wurden beschädigt. Unterstaatssekretär für das Munitionswesen Dall' Olio ist in Spezzia eingetroffen, um die Ursachen und Verantwortlichkeiten des Unfalles festzustellen.

Beschützt Euer Kind.

Ist Ihr Kind bleich, träge, irritabel und unzufrieden mit einem Blutandrang zum Kopf, sollten Sie sich desselben sofort annehmen, da alles darauf hinweist, daß es an Würmern leidet. Kickapoo Worm Killer ist, was Sie kaufen sollten. Dieses wohlbekannte Heilmittel in Lozenge Form ist leicht zu nehmen und treibt die Würmer sofort ab. Die Ursache des Leidens Ihres Kindes. Nur 25c bei Ihrem Apotheker. (Anz.)

Unerhört!

In einer egyptischen Zeitung veröffentlichte Schauergeschichte.

In der in Alexandria erscheinenden „Egyptian Gazette" vom 14. Juni erzählt ein Erick Hansen aus Alexandria, der sich als Doktor der Philosophie der Universität Jena unterschreibt — Ph. D. (Jena) — mit der ernsthaftesten Miene der Welt eine ganz unerhörte, grauenhafte Schauergeschichte von angeblichem Kannibalismus in Deutschland und in der deutschen Armee. Ein europäischer Geschäftsreisender, der auf der Fahrt nach dem fernen Osten bei seinem Freund Hansen in Alexandria eingekehrt sei, habe diesem nämlich erzählt, man sei in Deutschland infolge des Nahrungsmittelmangels bereits dazu gekommen, daß man die Leichen von Personen, die durch Unfall oder durch nicht ansteckende Krankheiten in den Spitälern gestorben seien, durch geheime Gemeinde-Fürsorgestellen für die Volksernährung verwende, und zwar mit Vorliebe in Form von Würsten und Fleischpasteten. Ebenso sei es in eingeweihten Kreisen wohlbekannt, daß sowohl an der westlichen wie an der östlichen Front die Verpflegungsdepartements besondere Abteilungen eingerichtet haben, die das Fleisch der im Kampfe gefallenen für die Ernährung der Truppen verarbeiteten. Alle Gefallenen, Freund und Feind, die in und zwischen den Gräben liegen geblieben, würden jetzt nicht mehr beerdigt, sondern hinter die Front geschickt, um dort zu Fleischpasteten, Würsten oder auch bloß zu Schmor- und Suppenfleisch für die Truppen verarbeitet zu werden.

Durch verschiedene Entdeckungen sei in der letzten Zeit schon etwas durchgesickert von der Natur dieser neuen Verpflegung. Die deutschen Truppen seien jedoch schon so gefühllos und unmenschlich, daß sie auch gegen Menschenfleisch kaum mehr einen Widerwillen empfinden. Wenn irgend etwas Menschliches in der Speise entdeckt worden sei, hätte es nur geheißen: „Das ist wohl ein Ueberbleibsel von einem verfluchten Engländer oder Belgier." Ein deutscher Arzt habe diese Ueberwindung des natürlichen Widerwillens gegen Menschenfleisch sogar als einen Triumph der Vernunft über den Aberglauben und als einen wichtigen Faktor für die Widerstandskraft des Deutschen Reiches bezeichnet.... Soweit Hr. Hansen in der „Egyptian Gazette".

Es fragt sich, wer da der Dupierte ist? Ob der nach dem Osten reisende Handelsmann seinem Freund Hansen, oder ob dieser der „Egyptian Gazette" von sich aus diesen ungeheuerlichen Bären aufgebunden hat. Das mögen sie unter sich ausmachen. Bedenklich und in hohem Grade betrübend ist jedoch, daß der Kriegshaß hie und da die Geister schon in solchem Grade verwirrt hat, daß eine ernste Zeitung ihren Lesern mitten im Jahr eine derartige Schauergeschichte aufzutischen wagt.

Das ist die Kriegspsychologie, der helle Wahnsinn, und in Afrika wird diese Schauermär aus Europa geglaubt.

Hilfsexpedition mißlungen.

Die von Sir Ernest Shackleton geleitete Hilfsexpedition zur Rettung seiner auf der Elefanteninsel zurückgebliebenen Mannschaft ist mißlungen. Der Forscher hat darüber aus Port Stanley an „Daily Chronicle" folgende Nachricht gesandt: „Ich bin soeben zurückgekehrt und beklage tief, mitteilen zu müssen, daß ich nicht imstande gewesen bin, meine Kameraden zu retten, die ich in einer Eisgrotte zurückgelassen habe. Die Eisverhältnisse waren viel ungünstiger, als bei dem ersten Versuch, der im Mai mit einem Walfischfängerschiff von Süd-Georgia aus unternommen wurde. Wir trafen 60 englische Meilen nördlich von der Elefanteninsel auf Treibeis; aber es gelang uns durchzukommen. Wir kamen bis auf zwanzig Meilen an die Insel heran; hier jedoch wurde das Packeins so undurchdringlich, daß die Weiterfahrt, die auch noch durch viele Eisberge und starken Sturm erschwert war, zur Unmöglichkeit wurde. Das Eis erstreckte sich in Form eines Halbmondes von Westnordwest über Süden und Nordost und mit den beiden Spitzen ungefähr 60 Meilen bis an die Insel heran. Die Eisverhältnisse dieses Südwinters sind also so ungünstig, daß es nur mit Eisbrechern möglich sein wird, vorzudringen. Was die Nahrungsmittelfrage betrifft, so hoffe ich, daß die Männer Gelegenheit finden werden, Pinguine zu erlegen. Wir sahen viele dieser Tiere auf dem Eise; das Fleisch der Pinguine wird einen guten Zuschuß zu dem vorhandenen Vorrat bilden, der hauptsächlich aus Fleischextrakt von großem Nährwert besteht. Sieben englische Meilen von der Stelle, wo die „Endurance" sank, ließen wir zwölf Kisten mit Lebensmitteln zurück; aber ich kann nicht sagen, ob es den Zurückgebliebenen gelingt, die Stelle zu erreichen. Wenn die Lage der Zurückgebliebenen auch sehr ernst ist, so besteht doch immer noch Hoffnung, die Männer zu retten."

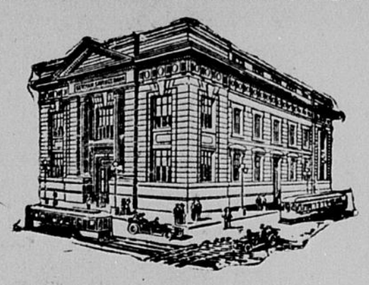

Gerade jetzt

ist die Zeit, Euch absolute Sicherheit für Eure Schmucksachen zu verschaffen. Wenn Ihr wartet, bis Feuer ausbricht, oder Diebe in Eure Wohnung einbrechen, mag es zu spät sein.

Mietet eine Sicherheitsschachtel für Eure Schmucksachen in dem feuer- und diebessicheren Gewölbe unseres Granitgebäudes. Die Kosten sind nur $2.00 per Jahr und aufwärts.

4 Prozent Zinsen auf Spar-Einlagen bezahlt.

Die Deutsche Sparbank.

Ecke Dritte und Main Straße. Davenport, Iowa.

Wir thun die beste Arbeit,

Aus Material, das sich hält, —
Die Buchstabenarbeit hält sich, —
Das Fundament steht sicher, —
Entwürfe, die allgemein gefallen, —
Und die Preise sind aufrichtig. —

Kommen und besehen Sie sich unser Lager und überzeugen Sie sich.

Alles von uns gebrauchte Material ist das allerbeste.

Schricker Marble & Granite Company

Ecke 4. und Scott Straße. Dem Court-Haus gegenüber.

20 Prozent Rabatt

Die stetige Nachfrage nach diesem 20 Prozent Rabatt-Verkauf auf Veranda- und Rasen-Möbel ist nicht nur anerkennend für uns, sondern es zeigt auch, daß unser Jahres-Ereigniß allseitig anerkannt wird.

Veranda- und Rasen-Möbel sind so viel im Gebrauch, daß es unnöthig erscheint, noch darauf zu dringen, diese Sachen während dieses Verkaufs zu einem Fünftel des regulären Preises zu kaufen.

Es gibt noch immer viele hübsche Stücke zu sehr mäßigen Preisen für den Sommergebrauch.

Refrigerators reduzirt.

Wenn Ihr Refrigerator Ihren Ansprüchen nicht mehr genügt, warum wollen Sie nicht Vortheil aus diesem Verkauf ziehen und einen feinen Leonard Cleanable oder Herrick kaufen zu 20 Prozent Rabatt.

Iowa Furniture & Carpet Co.

324-326-328 Brady Straße. Davenport, Iowa.

Lowe Brothers High Standard Liquid Paint

Die besten Erfolge erzielt man mit der **fertigen Farbe der Gebr. Lowe.**

Es ist die beste Farbe für den allgemeinen Gebrauch.

—Unser Lager von—

Bleiweiß, Oel, Pinseln und allen zur Malerei gebrauchten Artikeln ist vollständig.

Eine große Auswahl in neuen Tapeten.

C. F. RANZOW & Son

528-532 westl. 3. Straße. Davenport, Iowa.

Lassen Sie sich **Parfum umsonst** schicken.

Schreiben Sie heute um eine Probeflasche von

Ed. Pinaud's Lilac

Das berühmteste Parfum der Welt, jeder Tropfen so süß, wie die lebende Blume. Für Taschentuch, Zimmerluft und Bad. Vorzüglich nach dem Rasiren. Der ganze Werth liegt im Parfum, Sie zahlen nicht für die theure Flasche. Die Qualität ist wunderbar. Preis nur 75c. (6 Unzen). Schicken Sie 4c. für das Probefläschchen—genug für 50 Taschentücher.

PARFUMERIE ED. PINAUD
Department M.
ED. PINAUD BUILDING NEW YORK