VIETINES ŽINIOS.

Žalgirio apvaikščiojimas.

500 metų mušio ties Žalgiriu sukaktuvių apvaikščiojimas išpradžios buvo proponuojamas Chicagoj tik vienas, visų lietuvių pastangomis, butent ant Bridgeporto, kur dauguma lietuvių gyvena. Apvaikščicjimas taigi nutarta atlikti Liepos 17 dieną darže Mark White Square. Po anam taigi nutarimui staiga gauta žinia, kad tą pačią dieną, ty. Liepos 17, Town of Lake lietuviai rengia skyrium tokį pat apvaikščiojimą. Kodel įvyko toksai nesusipratimas ir lietuvių persiskyrimas, mums tuo tarpu nieko tokio svarbaus nežinoma. Tik reikia patėmyti tas, kad toksai lietuvių nesusipratimas susilpnina jų pačių veikimą. Nors lietuvių kaip vienur, taip ir kitur pakaktinas skaitlius galės susirinkti, tečiau vis-gi butų buvę smagiau dirbti išvien.

Tatai, lietuviai, nepamirškite Liepos 17 dieną po pietų kaip vieno, taip ir kito apvaikščiojimo, apsčiai susirinkdami ir atidžiai pasiklausydami kalbėtojų, kurie aiškįs lietuvių ištorišką praeitį ir lietuvių kovą su kryžiuočiais ties Žalgiriu.

Salės atidarymas.

Šitoj subatoj, Liepos 16 dieną, 5:25 vakare miestelyj Gary, Ind. (netoli Chicago) ant Lake Shore gelžkelio stoties bus priėmimas svečių, atvykusių ant atidarymo naujai pastatytos mųsų tautiečio Antano Baupkaus salės, kertė 14-tos ir Washington gatvių (Gary, Ind.). Nuo minėtos gelžkelio stoties ligi naujai salei svečiams nuvažiuoti miestelio majoras suteikia specijališkus tramvajus veltui. Atidarymas salės pramatoma labai gražus, kadangi iš Chicagos su "Birutės" choru atkeliaus mųsų garsus artistas Mikas Petrauskas. Tame atidaryme dalyvaus visa Gary miestelio administracija ir daugumas svečių iš kitur.

P. Antanas Baupkus, naujos salės savininkas, yra tvirtas lietuvis, karštas tėvynainis, labai mylįs savo tautą. Kad pastatyti didelę salę, reikia žmogui turėti netik atsakantis kapitalas, bet ir daug energijos, truso, o to visko pas p. A. Baupkų nepritruko, ir šiandie visi lietuviai savo tautiečiu gali pasidžiaugti.

Dailės paroda.

Aname "Kataliko" numeryj pranešėme, jog Liepos 9 dieną atsidarys mųsų poros jaunų dailininkų dailės paroda "Lithuania" svetainėje, ant Bridgeporto. Dabar turime paminėti, jog minėta paroda jau atsidarė ir trauksis lig Liepos pabaigai. Šitą parodą parengia "Aušros" draugija ir visas įžangos pelnas bus apverstas mokslaeivių naudai. Įžanga vyrams 10c., o moterims veltui. Parodą galima lankyti: subatomis ir nedėliomis nuo 3 lig 6 val. vakare, kitomis-gi dienomis nuo 3 lig 5 val. vakare.

Patariama lietuviams tą parodą kuoskaitlingiausiai lankyti, kadangi gera proga pamatyti lietuvių artistų pieštus paveikslus ir tuo pačiu žygiu prisidėti prie mokslaeivių sušelpimo, kuo "Aušra" užsiima. Paroda talpinasi po numeriu 3149 So. Halsted St.

Gaisras gyvulių skerdyklose.

Pereitoj nedėlioj išryto siautė didelis gaisras gyvulių skerdyklų distrikte, kadangi vienu žygiu net dviejose vietose buvo pasirodžius ugnis. Gaisras greitai praplyto dėkui sausumai ir stokai vandens. Sudegė vienas bustas firmos Hammond Packing Co. ir tvartai Arms Palace Horse Car Co. Nuostoliai apskaitoma ant $150.000.

Lietus atgaivino žemę.

Chicagoj ir apylinkėse (regis ir visur kitur) lietaus nebuvo beveik per du ištisu mėnesiu. Neiškrito nei lašelis, kad tuo pačiu žygiu saulės spinduliai žudė žmones ir kepino žemę. Pereitoj pėtnyčioj karštis mieste pasiekė net 94 laipsnių, bet ant rytojaus atšalo, o nakčia prieš utarninką smarkiai palijo be griausmų ir vėtros. Žemelė, medžiai ir augmenįs visur pakėlė savo nusvirusias galveles, o žmonės ir gi labai buvo ištroškę lietaus.

Tramvajaus sužeistas.

Ant kertės So. Halsted St. ir 33 čios pereitos subatos vakare iš tramvajaus lipant laukan baisiai buvo sužeistas lietuvis Martinas Urbonas, gyvenantis po numeriu 919-33-čios. Sužeistasis nugabenta ligonbutin.

SAUGOKIS KLAIDŲ!

Niekas negali išvengti visų klaidų, bet nuo kaikurių kiekvienas galėtų apsisaugot. Dabartiniu karščių sezonu ypatingai reikia daboties, kad nepadarius klaidų dietoj, kadangi klaidos šitame dalyke gali suteikt nepageidaujamas pasekmes. Svarbiausias daiktas — daboties, kad perdaug neprivalgyti ir išsigertı, o taipgi turėti atkreipus akį į pilvo suvirinimą. Geriausias vaistas tokiuose atsitikimuose yra Trinerio American Elixir iš kartaus vyno, kurs pasiekia iki ligos šaknų. Jis greit sustiprina virinimo organus ir tąsyk jie gali gerai veikti. Jis yra labai geras visokioms pilvo ir žarnų ligoms gydyti, nervams sudrutinti, kraujuj papildyti. Per vasarą jį visuomet turėkite po ranka. Parsiduoda vaistų sankrovose. Jos. Triner, 1333—1339 So. Ashland ave., Chicago, Ill.

JAIGU RUKAI, SKAITYK ŠITĄ!

Seni tavorai, taip kaip seni draugai — yra geriausi. Abudu gyveno ilgus metus ir gali užsitikėt vienas kitam.

Geriausias ir seniausias rukymui tabakas yra Lorillard'o. In pypkę ar cigaretui nerasi geresnio. Yra čystas ir malonus, ir kas sykį parukys, rukys visados.

Lorillard'o tabaką ruko nuo senovės mųsų šalies žmonės ir linksmi esame, kad pradėjus garsinti American Tobacco Co. tabaką, daugelis šio laikraščio skaitytojų mėgino jį ir taip jis patiko, kad dabar nuolat jį naudoja. Poperukės duodama su tabaku veltui. Lorillard'o tabaką galite gauti pas kiekvieną vertelgą.

100 Tukstancziu

Gražiausių Popierų su gražiausioms pavinczlavonėms su kvietkoms ir konvertais pardavinėsime labai pigiai:

Popieros drukuotos su kvietkomis.

1000	popierų	su kopertais parduosime	už $8.00
2000	„	„	15.00
3000	„	„	20.00
4000	„	„	25.00
5000	„	„	30.00

Popieros drukuotos be kvietkų.

1000	popierų su kop.	parduosime	už 6.00
2000	„	„	11.00
3000	„	„	15.00
4000	„	„	18.00
5000	„	„	20.00

Pasinaudokite isz tokios progos, nes tos popieros yra labai puikiai iszdrukuotos ant geros popieros, žodžiu sakant geriausios popieros už visas kitas popieras. Pinigus siuskite ant adresc

J. M. TANANEVICZE
3244 So. Morgan St. Chicago, Ill

Severos gyduoles yra išmegintos ir ant ju galima atsideti.

Geras Apetitas

visados draugauja su gera sveikata, o stoka apetito reiškia, kad kas nors yra netvarkoje.

Dabartiname laike kiekvienas reikalauja padidinti apetitą, kurio nustojo laike karščių.

SEVEROS VIDURIŲ BITTERIS

yra plačiai žinomas, kaipo sudrutintojas vidurių, pagelbėtojas gromuliavimui. Turėti visada namie jo bonką, tai apsisaugoti nuo daugelio vidurinių kenksmų, taip tankių dabartiniame karštame laike.

Parsiduoda Aptiekose. Reikalauk visados tikru Severos Gyduoliu.

Suputimas

burnos, rankų, kojų, nublankimas ir silpnumas, reiškia žarnų ligą. Neapleisk to, bet tuojaus vartok

SEVEROS GYDUOLES

Nuo Žarnų ir Vidurių

Sutaiso visas sugedusias ir apsilpnintas vidurių dalis, ir apsaugoja žarnas nuo visiško sugedimo. Kaina 50c. ir $1.00.

Nusilpimas

šio gyvenimo tai nervų sugedimas. Perdaug darbo, rupesčių, užsiėmimų, apsilpnina nervus. Reikalauji gyduolių sudrutinimui, o geriausios yra

Severos Nervoton

Pagydo ir sustiprina nervus, atgaivina, ir suteikia sveiką stiprinantį miegą.

Kaina $1.00

Daktariška roda dykai.

W. F. SEVERA CO. CEDAR RAPIDS IOWA

Kobolo
TONIC
Geriausias vaistas
NUO SKILVIO.

Gydo Konstypacia, Indigacia, Dispepsiją, Galvos skaudėjima, Skilvio ligas, Szirdies ligas, Moteriszkas ligas ir tt. Sugrażina apetitą ir sustiprina kuną.

Kaina $1.oo 6 bonkos $5.oo

Parsiduoda visose aptiekose, o jaigu jųs aptiekorius neturi tai raszyk pas

KOBOLO TONIC MEDICINE CO.
2035 So. Halsted St., Chicago, Ill.

Jaigu norit daugiau ką dažinot apie tą vaistą raszykit pas mus. Visi patarimai veltui.

Kobolo Bitters parsiduoda visuose saliunuose KLAUSKITE JO.

FOTOGRAFIJAS

Seniausis ir atsakančiausis lietuvis fotografistas mieste Chicagos ir už tai turi geriausią praktiką nuimti puikiai visokio skyriaus paveikslus ir

Gvarantuoja visą savo darbą.

JONAS P. RASHINSKAS
3213 S. Morgan St. - 665 W. 18th St.
Netoli Šv. Jurgio Baž., Netoli Union St.
Tel. Yards 2139 : : Chicago, Ill.

Urbanovic PHOTO & ART STUDIO 4041 ASHLAND AVE.

Atsakančiausias Lietuvis **Fotografistas.**

Telephone Yards 3164

Phone Canal 1198 Uzdėta 1886 m.

Juozas G. Dailydis.

Pranešu Chicagos visiems Lietuviams kad AŠ parduodu puikiausius mųsų pačių **UNION** padirbtus Siutus; kas tik randasi po visą Amerikos Valstiją. Taj-gi kviečiu visus lietuvius kaj-po jaunus ir senns lankyti manę. O atėjęs tautieti busi pilnaj visame užganėdintas. Siutai gatavi nuo **$7.50** iki **$30.** Siutai ant orderio pradedant nuo **$14** iki **$50.**

Siutai geriausios materios pas mus

Siutus siuvam ant Orderio.

Unijos Krautuve visokių Vyriszkų Aprėdalų.
1853-55 Blue Island Ave., tarpe 18-19 gat. Chicago.

White Eagle Brewing Company

Vienatinis Lenkiškas Bravoras

KONTROLIUOJAMAS LENKIŠKAIS SALIUNISTAIS

1703-1715 SO. ASHLAND AVE., Netoli 18tos gat.

White Eagle Bravoras išdirba taip gerą alų, kaip kokis nors seniausias bravoras pasaulyj. Kiekvienas lenkas arba lietuvis norėdamas uždėti saliuną, tegul pirmiausia atsišaukia prie White Eagle Bravoro, o persitikrįs, kad patarnavymas yra širdingas ir patarimai teisingi. Perdėtiniai White Eagle Bravoro apreiške visuomenei, kad tame Bravore galima gauti alus bačkose tam tičia virytas ir tam tičia pataisytas su visokiais budais pagerinančiais svelkatą, sudrutina nusilpusius, pagelbėti viduriams sumalt. Tas alus yra žinomas po vardu

"WHITE EAGLE SPECIAL BREW."

VISADA REIKALAUKIT TO ALAUS.

Su pagarba

L. RUTKOWSKI, Prez. J. A. PELKA, Sekr.
S. WLEKLINSKI, Vice-prez. S. BELINSKI, Kasierius.

DIREKTORIAI:

J. F. BALCER, B. L. MACIEJEWSKI, P. NIEDZWIECKI,
H. NOWAK, J. CICHOCKI, FR. GORZYNSKI, J. KOLBUSZ.

DR. A. L. GRAICZUNAS

Pasekmingai gydau visokias ligas vyrų, moterų ir vaikų, neaplenkiu ir paslaptingų. Atsišaukiantiems iš kitur suteikiu sąžiningus patarimus per laiškus.

3312 So. Halsted St., Chicago, Ill.
Telefonas Yards 3162.

KAZIMIERAS RADZEVICZE

Tuojaus szale Lehigh Valley dypo. Visokių arielkų ir alaus didelis zopostas, taipgi ir isz Europos visokių vynų, cigarų ir visokių valgių ir oisterių. Pakelevingi gali gauti nakvynę ir prieteliszką rodą visame. Taipgi parduodu szipkortes ant visų linijų ir siunczіu pinigus į visas dalis svieto pigiausiai ir saugiai.

121 E. Centre St., Shenandoah, Pa.

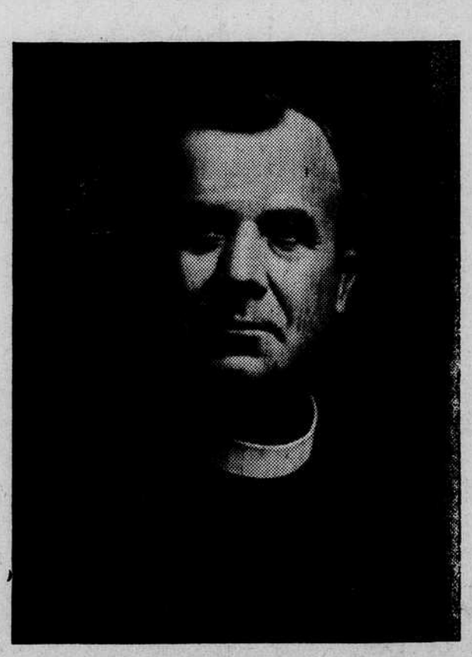

Kun. Juoz. Karpinskas
parafijos szv. Stanislovo iszgydytas nuo
Kataro ir Peršalimo
per vartojimą
ZOZON

ZOZON yra nauja gyduolė patvirtinta kun. Karpinskio kaipo geriausia gyduolė ant svieto nuo viduriu kataro peršalimo viso sistemo, kosulio, nerviškumo, stokos kraujo, negromuliavimo, abelno silpnumo ir yra geriausiu sustiprintoju silpnu ir ligoniu.

Kas nori gauti ZOZON lai rašo pas

Zozon Remedy Co.
CHICAGO

ir indeda Money Orderį į registruotą laišką o męs išsiusim per expresą.

Kaina $1.oo 6 bonkos $5.oo.

GAUNAMA KRZYWINSKIO APTIEKOJ
3149 So. MORGAN STREET

Telephone Yards 3547

C. J. KILL
kontraktierius
Perveżimo ir pakėlimo namų.
Visus užkalbinimus atlieka kuoveikiausiai.
939-33rd Pl. Chicago, Ill.

TELEPHONE YARDS 1186

GERKIT
Gottfrieds Malt Extract ir Gottfrieds
geriausią alų o busite sveiki.
Bonkinis departamentas 2502 Wallace St.
GOTTFRIED BREWING CO. CHICAGO, ILL.